

TUNEVEIEN 20

SARPSBORG



FREDRIKSBERG
Eiendom

Lokaler til lager, montering eller annet



FAKTA

Eiendommen ligger i nærheten av Tunevannet og er lett tilgjengelig fra E6 og fra Sarpsborg sentrum.

Her tilbyr vi nå lokaler i underetasjen, i varierende størrelse, som kan brukes til lager, montering eller liknende virksomheter.

Adresse

Tuneveien 20

Ledig lokale

Kontorlokaler (inntil 100-550 m²)

Utleier

Fredriksborg Eiendom

En av Østfolds største private eiendomsaktører med lang erfaring innen forvaltning og utvikling av næringseiendom. Les mer på www.fredriksborg.no

Kontaktpersoner

Eiendomssjef Bjørge Øiestad
bjorge.oiestad@fredriksborg.no

Telefon: 69 35 41 80

Mobil: 93 05 97 42

Eiendomssjef Simon Lund
simon.lund@fredriksborg.no

Telefon: 69 35 41 80

Mobil: 99 70 21 36

STØRRELSE



Vi kan tilby lokaler av ulik størrelse, Inntil 550 kvm.

TILGJENGELIGHET



Bygget har heis og inngang og utfyller kravene for universell utforming

KANTINE



Nærhet til flere restauranttilbud.

PARKERING



Stor asfaltert parkering for bedriftens ansatte og gjester.

BELIGGENHET



Eiendommen er lett tilgjengelig fra E6 og nære Tunevannet. Det er også nære til Sarpsborg sentrum.

NÆROMRÅDET



I samme bygg finnes det Treningsstudio og Childrens international School.

INNEKLIMA



Bygget tilbyr ventilasjonssystem med kjøling og oppvarming.

KOLLEKTIVT



Busstopp med gode forbindelser rett utenfor døra.

AVSTANDER



Busstopp 100 m
Jernbanestasjon 2,2 km
Sentrum 1,7 km



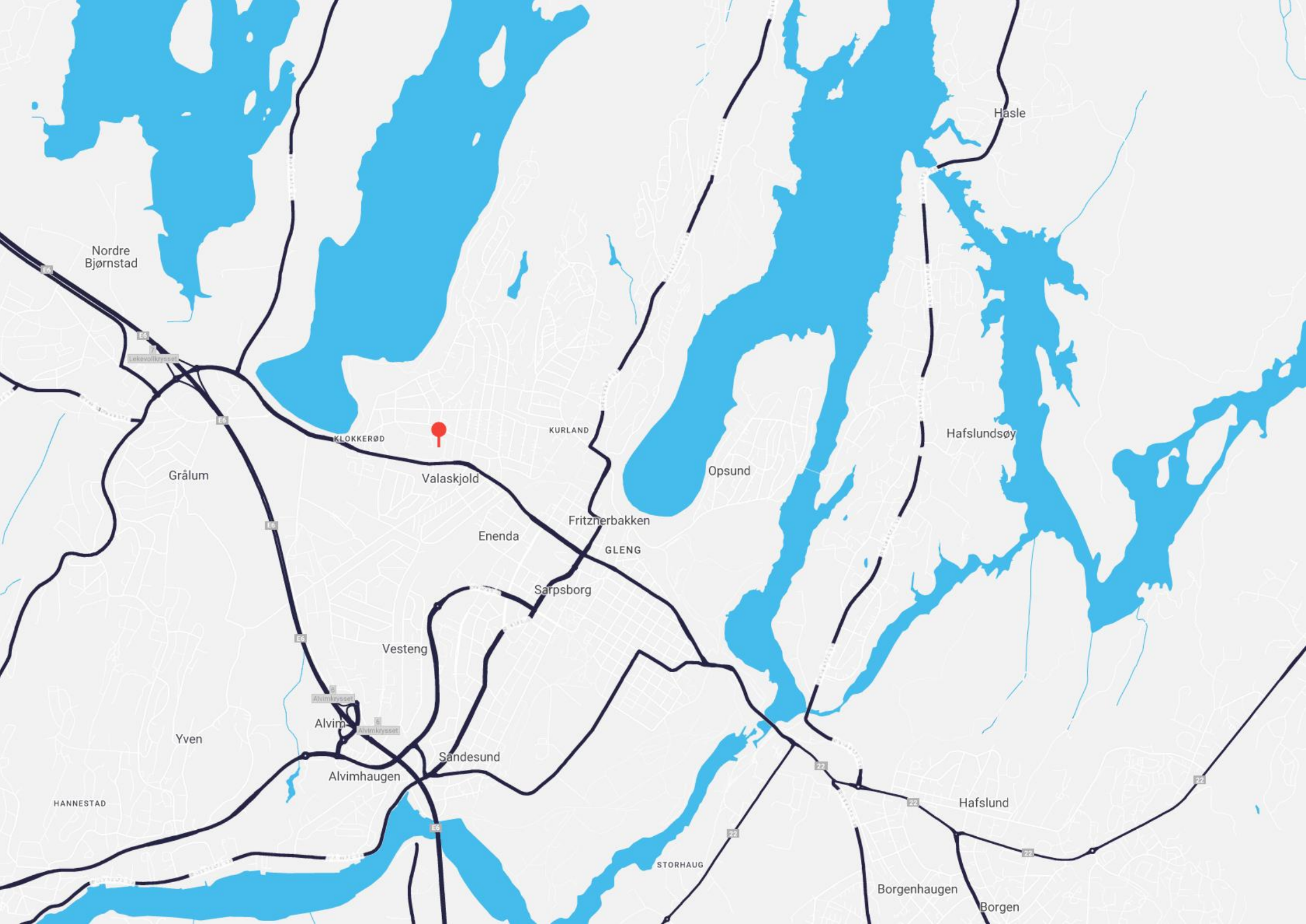

Hasle

Nordre Bjørnstad

Grålum

KLOKKERØD

Valaskjold

KURLAND

Opsund

Hafslundsøy

Enenda

Fritznerbakken

GLENG

Sarpsborg

Vesteng

Yven

Alvim

Sandesund

Alvimhaugen

HANNESTAD

STORHAUG

Hafslund

Borgenhaugen

Borgen

E

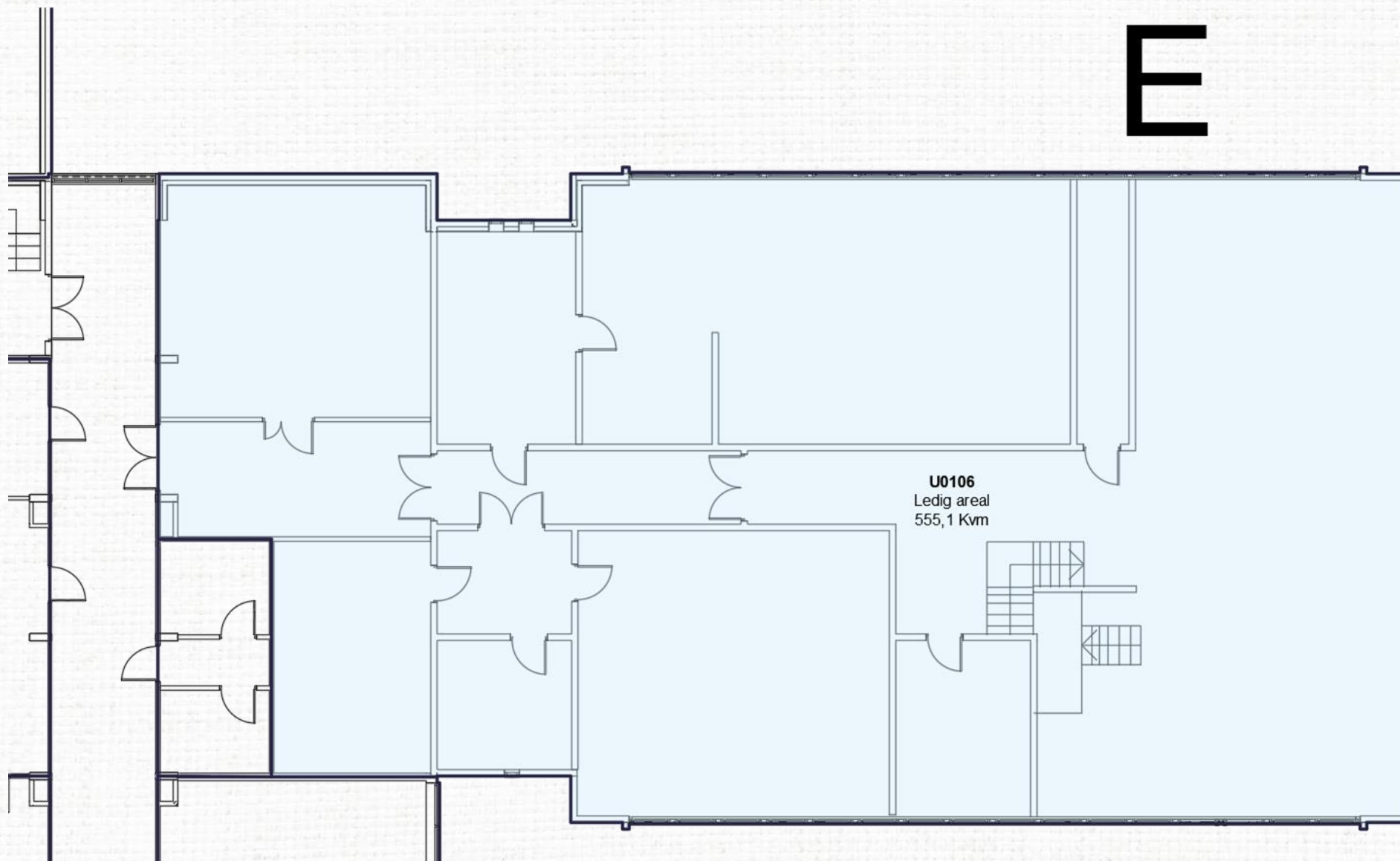



I Tuneveien 20 kan du tenke miljøvennlig. Hit kan du enkelt ta buss og det er en anlagt sykkelparkering.



FREDRIKSBERG

Eiendom

KONTAKTPERSONER

Eiendomssjef Simon Lund
simon.lund@fredriksborg.no

Telefon: 69 35 41 80

Mobil: 99 70 21 36

Eiendomssjef Bjørge Øiestad
bjorge.oiestad@fredriksborg.no

Telefon: 69 35 41 80

Mobil: 93 05 97 42